KRUIZINGA.DE®
Lager- und Transportmittel

Technische Informationen

Artikelnummer : 48-10382

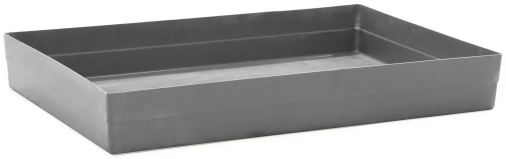

Produktbeschreibung

GFK-Paletten-Auffangwanne 150 Litern. Geeignet für zwei 70 Liter-Fässer. GFK-Auffangwannen sind ideal für die Lagerung umweltgefährdender Stoffe.

- universell einsetzbar z.B. Altöl, Laugen und Säuren;
- absolut korrosionsbeständig (keine Schweißnähte);
- niedrige Bauhöhe, da keine Bodenabstände erforderlich sind (vlg. Stahl-Auffangwannen);
- einfaches Reinigen durch glatte Innewände;
- minimale Kontrollpflicht, keine Zusatzkontrolle des Wannenbodens (vlg. Stahl-Auffangwannen).

Aufgrund der absoluten Korrosionsbeständigkeit dürfen GFK-Auffangwannen direkt auf dem Boden aufgestellt werden. Die niedrige Bauhöhe vereinfacht das Handling in den Betrieben.

Spezifikationen

Artikelzustand: Neu
Ausführung: für 2x 70 Liter Stahl- oder Kunststofffass geeigneten
Boden: öl- und wasserdicht
Farbe: grau
Breite (mm): 800
Inhalt (Ltr): 150
Typnummer: RC-ZR

Typ: Auffangwanne
Material: Glasfaserverstärktes Polyester
Subgruppe: Auffangwanne Kunststoff
Länge (mm): 1200
Höhe (mm): 165
Gewicht (kg) : 9
EAN: 8719424065282

Für weitere Informationen scannen Sie den QR-Code

KRUIZINGA.NL® Opslag- en transportmiddelen
KRUIZINGA.DE® Lager- und Transportmittel
KRUIZINGA.FR® Stockage et ressources de transport
KRUIZINGA.COM® Material handling equipment