KRUIZINGA.DE®
Lager- und Transportmittel

Technische Informationen

Artikelnummer : 47RS-2-D-91-V

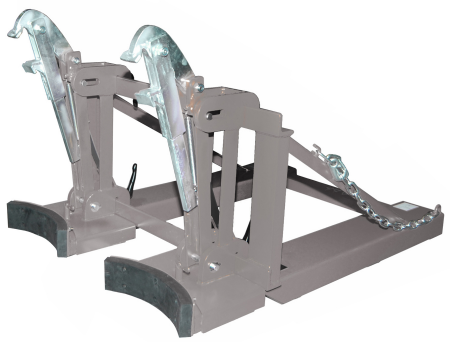

Produktbeschreibung

Transport von gefüllten Kunststoff-Deckelfässern und konischen Deckelfässern von 110 bis 220 Liter Inhalt.

- verstellbarer Fassanschlag zum Anpassen an die Fassarten;
- Grundrahmen baugleich wie Typ 47RS-M;
- Sicherung gegen unbeabsichtigtes Abrutschen.

Spezifikationen

Artikelzustand: Neu
Ausführung: für 2x 200 Liter Deckelfässer geeignet
Farbe: farblos
Länge (mm): 1285
Höhe (mm): 810
Gewicht (kg) : 159
Typnummer: 47RS-D-91
EAN: 8719424010244

Typ: Fasslifter
Material: Stahl
Oberflächenbeschaffenheit: feuerverzinkt
Breite (mm): 940
Tragkraft (kg): 1600
Option: Gabelabstand: 540 mm
Extra Spezifikationen: Gabelquerschnitt: 150x65 mm

Für weitere Informationen scannen Sie den QR-Code

KRUIZINGA.NL® Opslag- en transportmiddelen
KRUIZINGA.DE® Lager- und Transportmittel
KRUIZINGA.FR® Stockage et ressources de transport
KRUIZINGA.COM® Material handling equipment